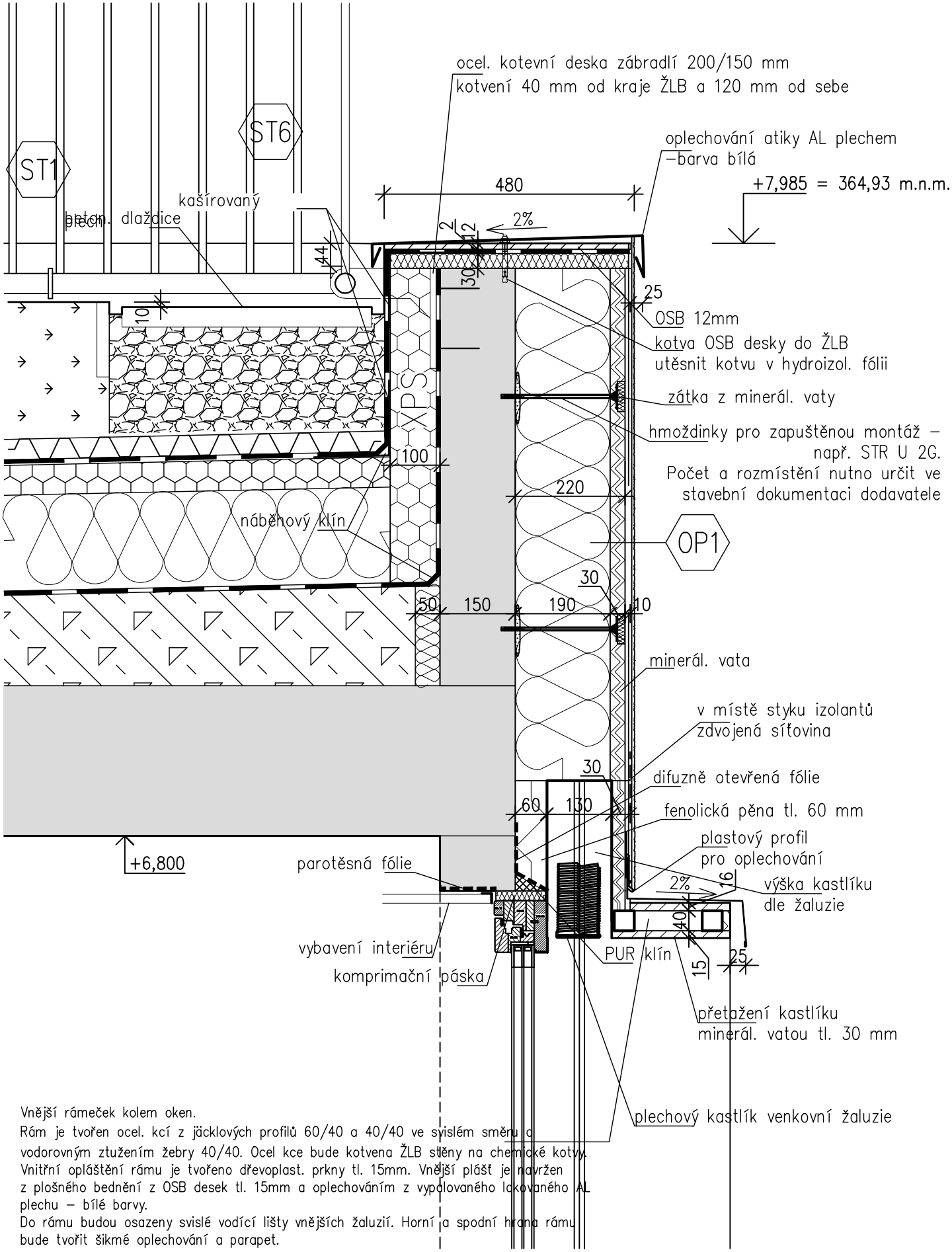

Vnější rámeček kolem oken.
Rám je tvořen ocel. kcí z jäcklových profilů 60/40 a 40/40 ve svislém směru a vodorovným ztužením žebry 40/40. Ocel kce bude kotvena ŽLB stěny na chemické kotvy. Vnitřní opláštění rámu je tvořeno dřevoplast. prkny tl. 15mm. Vnější plášť je navržen z plošného bednění z OSB desek tl. 15mm a oplechováním z vypálovaného lakovaného AL plechu – bílé barvy.
Do rámu budou osazeny svislé vodící lišty vnějších žaluzií. Horní a spodní hrana rámu bude tvořit šikmé oplechování a parapet.

detail atiky det.6 M 1:10